

Il sistema della Protezione civile e il ruolo dei Comuni

Mercoledì 29 novembre 2017

Sala Convegni - via Taramelli, 26 - Milano

- ✓ **Sistema Ra.S.Da**
- ✓ **Zonazione sismica**
- ✓ **MUTA: servizio sismica**
- ✓ **Attestato del Territorio**

Sistema Ra.S.Da. **(Raccolta Schede Danni)**

<http://www.rasda.regione.lombardia.it>

rasda@regione.lombardia.it

La segnalazione dei danni a seguito di evento calamitoso naturale (sistema Ra.S.Da.)

- I danni vanno segnalati solo con scheda A **on-line**
- La segnalazione è effettuata dagli **enti locali** (comuni, province, comunità montane) → tutti accreditati
- La scheda A va inviata entro **7 giorni** dall'evento per l'attivazione delle procedure di post emergenza (d.g.r. 8755/2008)
- La scheda A va inviata entro **3 giorni** dall'evento per l'attivazione delle procedure di pronto intervento in somma urgenza (d.g.r. 1033/2013 e Decreto d.u.o. 12775/2013)
- Nella scheda A è riportata una **stima dei danni** al comparto pubblico e al comparto privato e le spese sostenute in emergenza dall'ente.
- Ogni scheda A viene «**validata**» dalle Ufficio Territoriale Regionale
- **La scheda A è vincolante** ai fini degli eventuali contributi che si dovessero rendere disponibili (ad esclusione dei danni all'agricoltura), compresi i pronti interventi di cui alla d.g.r. 1033/2013

Zonazione sismica

D.G.R. n. 2129 dell'11 luglio 2014

Con la D.G.R. n. 2129 dell'11 luglio 2014 la Giunta Regionale ha provveduto ad aggiornare le zone sismiche in regione Lombardia. La nuova zonazione sismica dei comuni lombardi è entrata in vigore il 10 aprile 2016.

- <https://www.dati.lombardia.it/>
- <https://www.dati.lombardia.it/Protezione-Civile/Mappa-classificazione-sismica-dei-comuni-lombardi/4bb9-k356>
- <https://www.dati.lombardia.it/Protezione-Civile/Classificazione-sismica-dei-comuni-lombardi/c4xr-erjg>

DGR 2129 11/07/2014 in vigore dal 10 aprile 2016

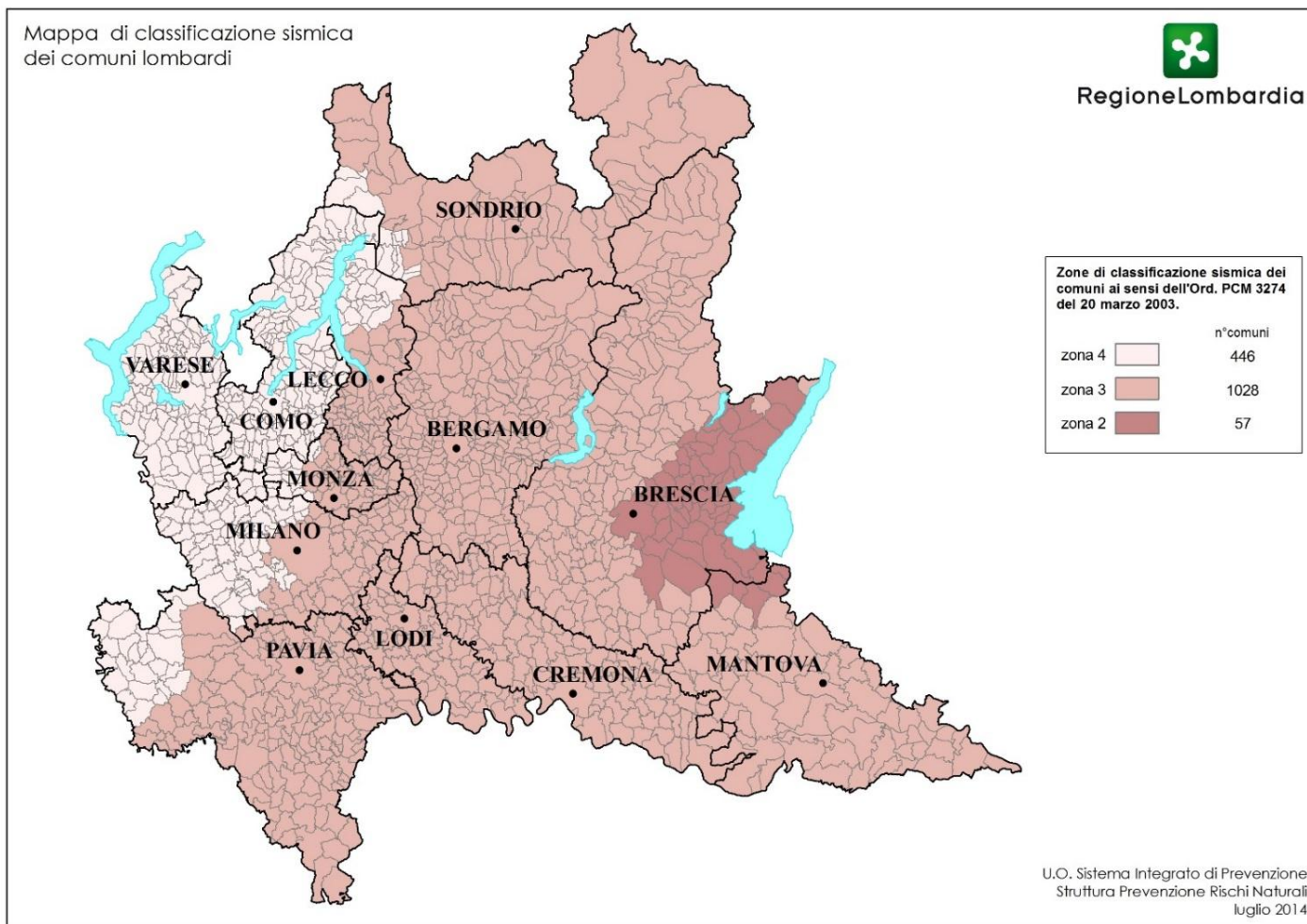

Nuova classificazione sismica – comuni in zona 2

Province	D.G.R. 7 novembre 2003 - n. 7/14964	D.G.R. n. 2129 dell'11 luglio 2014 (in vigore dal 10 aprile 2016)	Nuovi comuni in zona 2
Bergamo	4	0	0
Brescia	32	52 (tra cui Brescia)	29
Pavia	1	0	0
Cremona	4	0	0
Mantova	0	5	5

Totale comuni in zona 2 – D.G.R. n.7/14964 del 2003: **41**

Totale comuni in zona 2 – D.G.R. n.2129 del 2014: **57**

L.R. 33/2015 e D.G.R. 5001/2016 in vigore dal 10 aprile 2016

- Nei comuni in zona 2: obbligo di autorizzazione sismica preventiva all' inizio dei lavori;
- Nei comuni in zona 3 e 4: obbligo di deposito, preventivo all' inizio dei lavori, del progetto;
- Per le opere strategiche e rilevanti sottoposte ad autorizzazione sismica (zona 2): parere regionale (non vincolante) obbligatorio per opere di proprietà comunale e facoltativo negli altri casi;
- Controlli: a campione per tutte le opere in tutti i comuni; sistematici per edifici destinati a servizi pubblici essenziali, ovvero progetti relativi ad opere comunque di particolare rilevanza sociale o destinate allo svolgimento di attività, che possono risultare, in caso di evento sismico, pericolose per la collettività.

MUTA

Sistema informativo integrato di cui all'art. 3, comma 2, della L.R. 33/2015

<https://www.muta.servizirl.it>

Il Sistema Informativo Integrato è un applicativo finalizzato al supporto tecnologico della rete di strutture comunali e regionali competenti in materia sismica e della gestione informatica delle pratiche sismiche da parte di committenti e professionisti.

Con **decreto n. 14649 del 22 novembre 2017**, è stata sospesa, per ulteriori sei mesi, la decorrenza del periodo transitorio nel quale è consentito il deposito della documentazione prevista dalla l.r. 33/2015 in formato **sia elettronico che cartaceo**.

ATTESTATO DEL TERRITORIO

<https://sicurezza.servizirl.it/web/prevenzione-rischi/attestato-del-territorio>

<http://www.geoportale.regione.lombardia.it/>

ATTESTATO DEL TERRITORIO

Servizio online per tutti i cittadini a partire dai pubblici amministratori fino ad arrivare ai professionisti ed esperti del settore.

Consiste in una mappa, su supporto informatico, accessibile in internet sul sito di Regione Lombardia senza password e quindi con accesso libero per tutti, sulla quale sono stati raccolti, al momento, circa 100 tipi di dati che riguardano l'ambiente, il territorio ed i rischi considerati dal Programma Regionale Integrato di Mitigazione dei rischi (PRIM).

ATTESTATO DEL TERRITORIO

Cliccando su un punto qualsiasi della mappa o mettendo nella finestra di ricerca un indirizzo specifico, è possibile scaricare tutto l'elenco dei dati disponibili sotto forma di una relazione che riporta come risultato finale il cosiddetto "indice di rischio" del punto interrogato, riferito all'indice medio di rischio di Regione Lombardia (per definizione posto = 1)

Lo scopo fondamentale è la **PREVENZIONE DEI RISCHI** che non può prescindere dalla conoscenza del rischio che, con questo servizio, viene resa nota a tutti i cittadini lombardi.

Grazie per l'attenzione

Roberto Zangari

tel. 02 67653115

roberto_zangari@regione.lombardia.it

D.G. Sicurezza, Protezione Civile e Immigrazione

U.O. Sistema Integrato di Prevenzione

Struttura Prevenzione Rischio Sismico e Rischi Naturali